my popplet

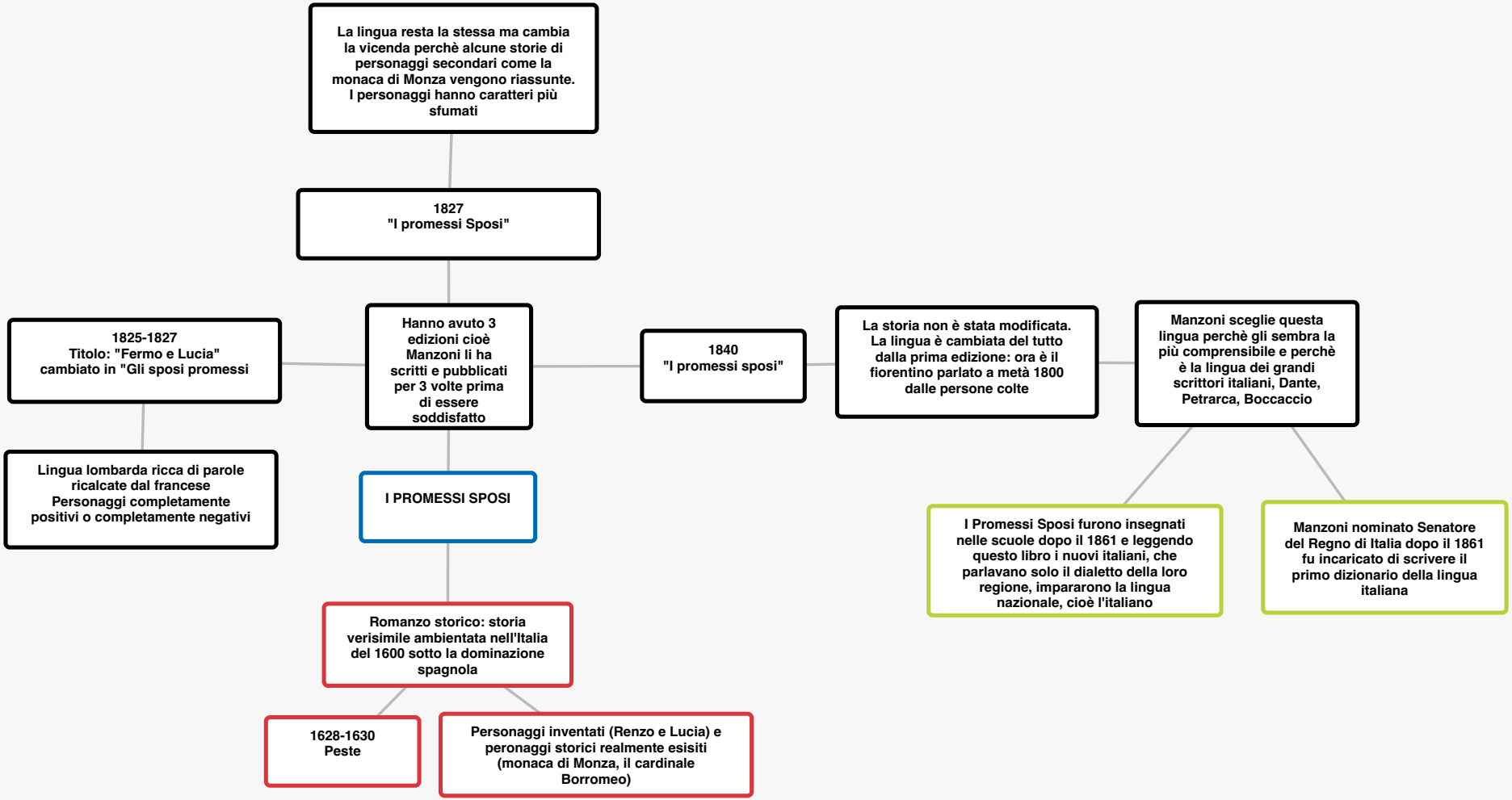
La lingua resta la stessa ma cambia la vicenda perchè alcune storie di personaggi secondari come la monaca di Monza vengono riassunte. I personaggi hanno caratteri più sfumati
1827 "I promessi Sposi"
1825-1827 Titolo: "Fermo e Lucia" cambiato in "Gli sposi promessi
Hanno avuto 3 edizioni cioè Manzoni li ha scritti e pubblicati per 3 volte prima di essere soddisfatto
1840 "I promessi sposi"
La storia non è stata modificata. La lingua è cambiata del tutto dalla prima edizione: ora è il fiorentino parlato a metà 1800 dalle persone colte
Manzoni sceglie questa lingua perchè gli sembra la più comprensibile e perchè è la lingua dei grandi scrittori italiani, Dante, Petrarca, Boccaccio
Lingua lombarda ricca di parole ricalcate dal francese Personaggi completamente positivi o completamente negativi
I PROMESSI SPOSI
I Promessi Sposi furono insegnati nelle scuole dopo il 1861 e leggendo questo libro i nuovi italiani, che parlavano solo il dialetto della loro regione, impararono la lingua nazionale, cioè l'italiano
Manzoni nominato Senatore del Regno di Italia dopo il 1861 fu incaricato di scrivere il primo dizionario della lingua italiana
Romanzo storico: storia verisimile ambientata nell'Italia del 1600 sotto la dominazione spagnola
1628-1630 Peste
Personaggi inventati (Renzo e Lucia) e peronaggi storici realmente esisiti (monaca di Monza, il cardinale Borromeo)